VALAŠSKÉ MEZIŘÍČÍ

0X VZ PV EZ 00

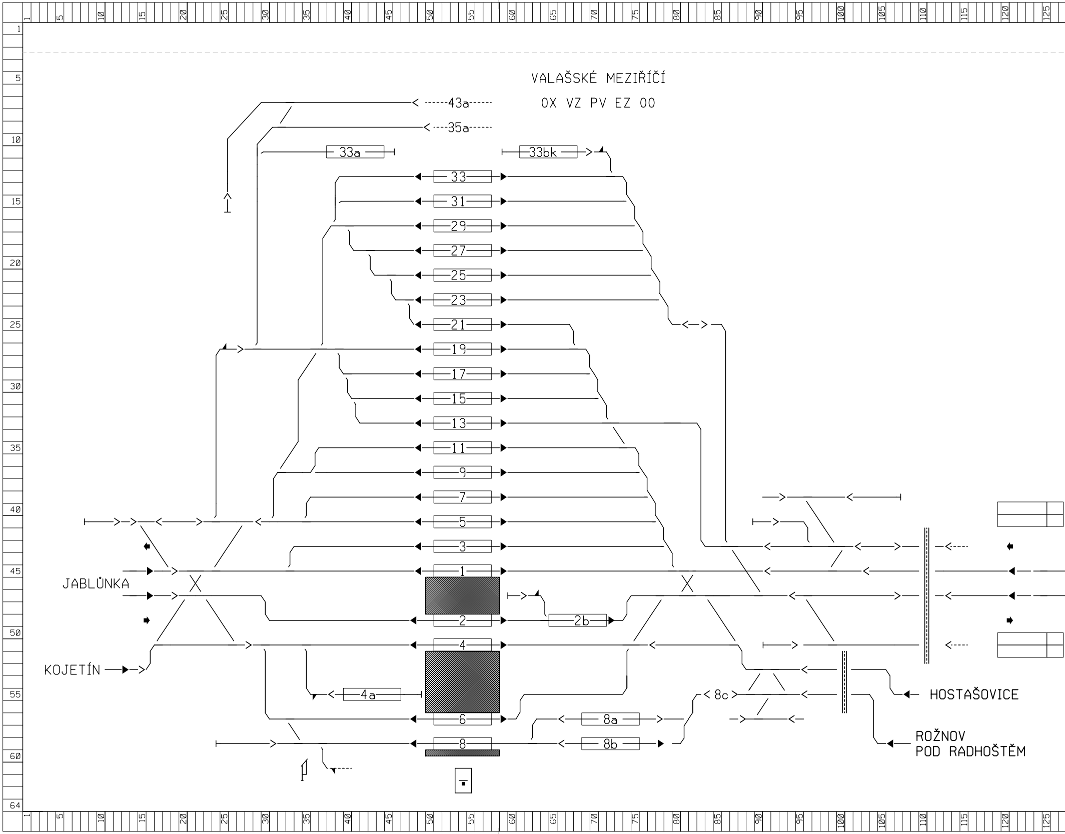
43a
35a
33a
33bk
33
31
29
27
25
23
21
19
17
15
13
11
9
7
5
3
1
2
2b
4
4a
6
8
8a
8b
8c
JABLŮNKA
KOJETÍN
HOSTAŠOVICE
ROŽNOV
POD RADHOŠTĚM

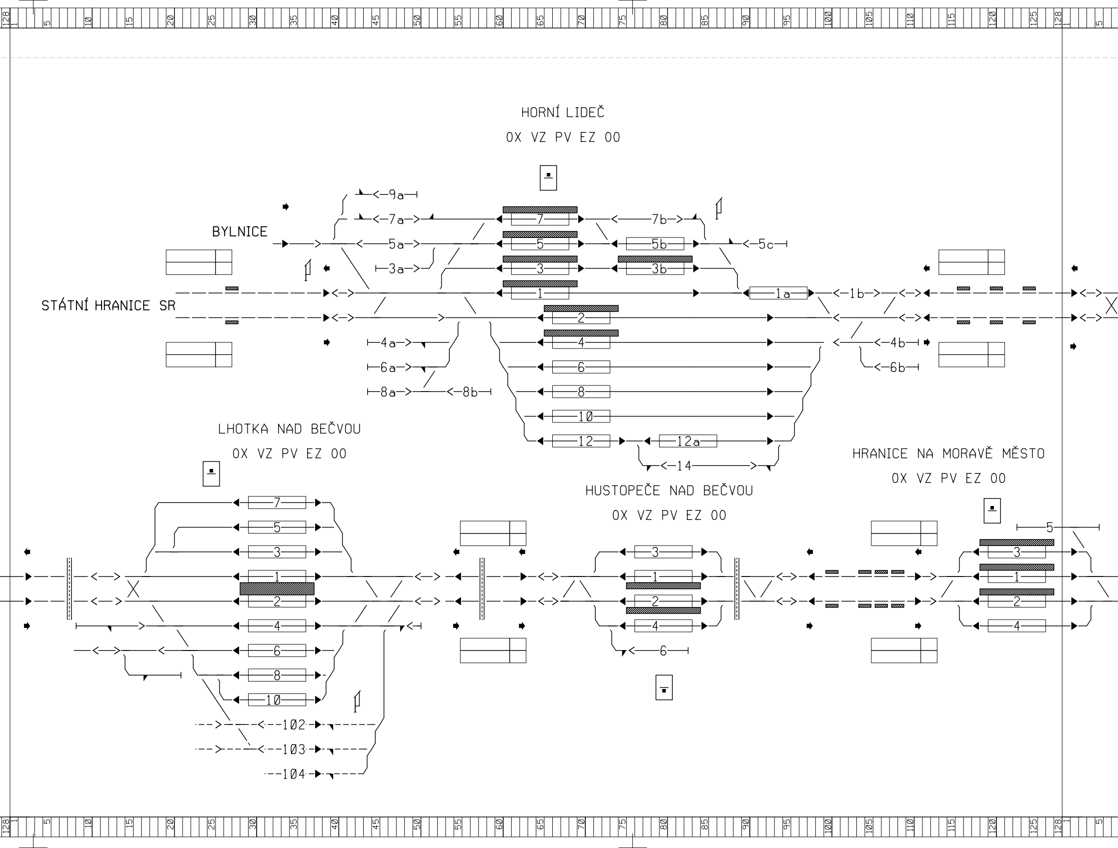
HORNÍ LIDEČ
0X VZ PV EZ 00
BYLNICE
STÁTNÍ HRANICE SR
9a
7a
7
7b
5a
5
5b
5c
3a
3
3b
1
1a
1b
2
4
4a
4b
6
6a
6b
8
8a
8b
10
12
12a
14
LHOTKA NAD BEČVOU
0X VZ PV EZ 00
7
5
3
1
2
4
6
8
10
102
103
104
HUSTOPEČE NAD BEČVOU
0X VZ PV EZ 00
3
1
2
4
6
HRANICE NA MORAVĚ MĚSTO
0X VZ PV EZ 00
5
3
1
2
4
128 1 5 10 15 20 25 30 35 40 45 50 55 60 65 70 75 80 85 90 95 100 105 110 115 120 125 128 1 5

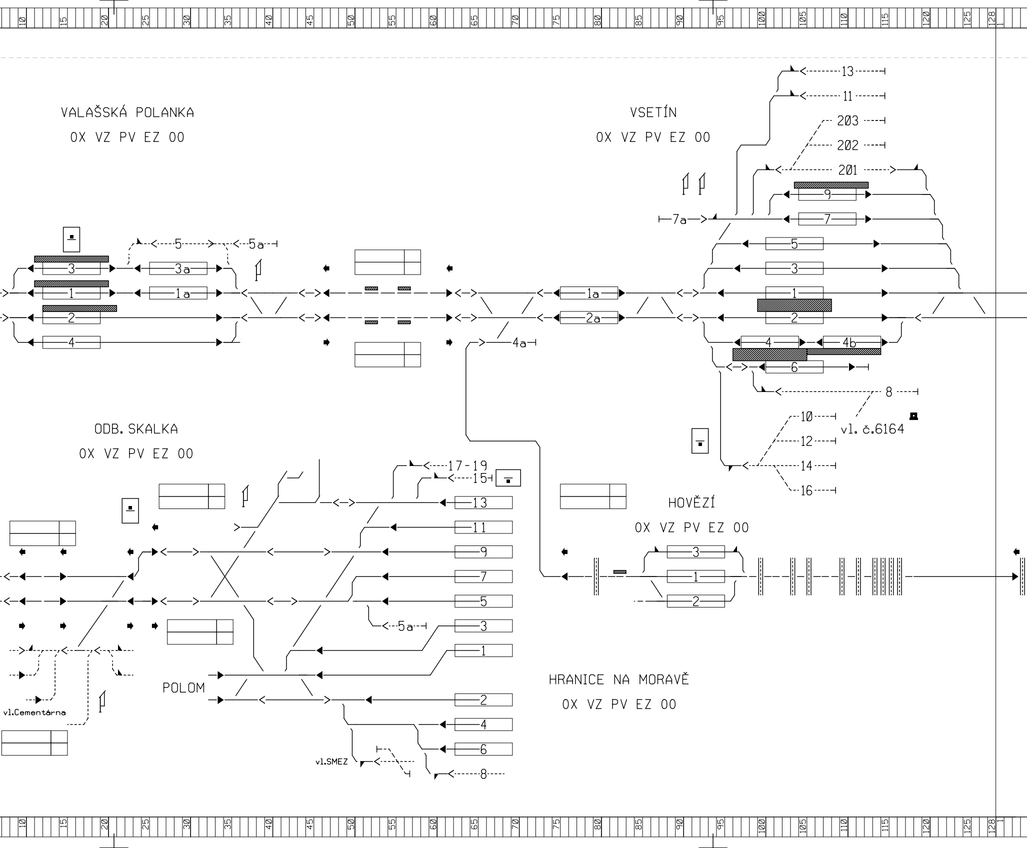
VALAŠSKÁ POLANKA
OX VZ PV EZ 00
VSETÍN
OX VZ PV EZ 00
ODB. SKALKA
OX VZ PV EZ 00
HOVĚZÍ
OX VZ PV EZ 00
POLOM
HRANICE NA MORAVĚ
OX VZ PV EZ 00
13
11
203
202
201
9
7a
7
5
3
1
2
4
4b
6
8
vl. č.6164
10
12
14
16
3a
1a
5a
2a
4a
17-19
15
vl.Cementárna
vl.SMEZ

HO: DI : NY

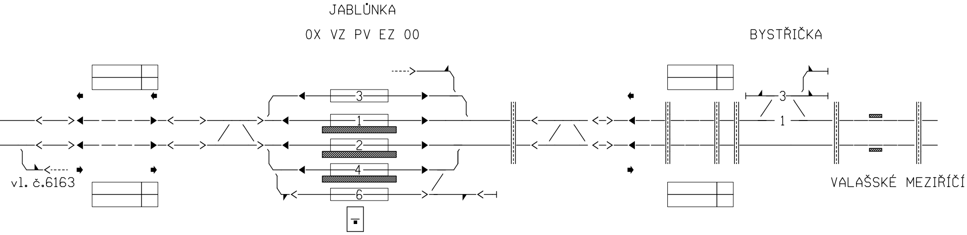
JABLŮNKA
OX VZ PV EZ 00
BYSTŘIČKA
VALAŠSKÉ MEZIŘÍČÍ
vl. č.6163
3
1
2
4
6
3
1

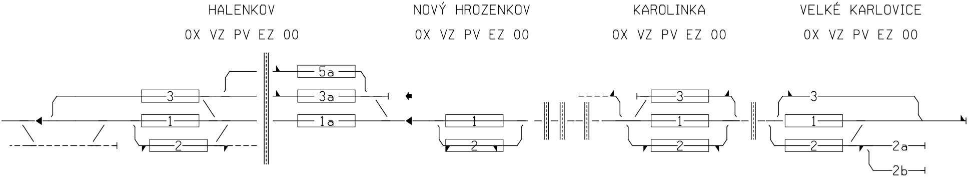
HALENKOV
OX VZ PV EZ 00
NOVÝ HROZENKOV
OX VZ PV EZ 00
KAROLINKA
OX VZ PV EZ 00
VELKÉ KARLOVICE
OX VZ PV EZ 00
3
1
2
5a
3a
1a
1
2
3
1
2
3
1
2
2a
2b

SPRÁVA
ŽELEZNIC

sfdi
STÁTNÍ FOND DOPRAVNÍ
INFRASTRUKTURY

			ČÍSLO SOUPRAVY:
		PO PŘIPOMÍNKOVÉM ŘÍZENÍ	
REVIZE Č.	DATUM	ZMĚNA	

MCO
MORAVIA CONSULT Olomouc a.s.
LEGIONÁŘSKÁ 1085/8, 779 00 Olomouc

tel.: +420 585 570 444
IDS: kjee9md
e-mail: moravia@moravia.cz
http://www.moravia.cz

OBJEDNATEL	**Správa železnic, státní organizace** **Stavební správa východ, Nerudova 1, 779 00 Olomouc**

HLAVNÍ INŽENÝR PROJEKTU	ING. JOSEF BOHUSLAV	VEDOUCÍ TÝMU: ING. PAVEL KUČERA
ODPOVĚDNÝ PROJEKTANT	NAVRHL, VYPRACOVAL	EXTERNÍ SUBDODAVATEL
ING. MARTIN RAIBR	ING. STANISLAV POHL	SUDOP PRAHA SUDOP PRAHA a.s. Olšanská 1a, 130 80 Praha 3 tel.: +420 267 094 111 e-mail: praha@sudop.cz
KRAJ: OLOMOUCKÝ	POVĚŘENÝ OÚ: PŘEROV	OBEC: PŘEROV

„Rozšíření CDP Přerov - nová budova“

PS 11 Technologie DOZ pro CDP_2 Přerov

Pohled na VEZO sál č.2b

ZAK. ČÍSLO MCO	19 - 091 - 234 - UR
ÚČEL	DUR
DATUM	10/2021
FORMÁT	9xA4
MĚŘÍTKO	–
ČÁST	POŘ.Č.
D.1.1	0602.2

DOKUMENT LZE UŽÍVAT POUZE VE SMYSLU PŘÍSLUŠNÉ SMLOUVY O DÍLO. ŽÁDNÁ JEHO ČÁST NEMŮŽE BÝT DLE ZÁKONA č.121/2000 Sb. KOPÍROVÁNA NEBO JINAK ROZŠIŘOVÁNA BEZ SOUHLASU MORAVIA CONSULT Olomouc a.s.